technical datasheet

PARADOX

Transmisor gsm / gprs

PCS250

STROM UND VERBRAUCH

Stromversorgungsmodus	**DC**
Spannung	**12V**
Standby Verbrauch	**100mA**
Verbrauch an	**450mA**

ALLGEMEINE INFORMATIONEN

Typ	**Transmisor GSM / GPRS**
Kompatibilität	**Spectra / Magellan / EVO**

MATERIAL UND ABMESSUNGEN

Abmessungen	**172 x 97 x 44 mm**
Nettogewicht	**200 g**

ZERTIFIZIERUNG

Grad	**3**
Normativ	**EN50131**

EXTRAS

SIM-Kartennummer	**2**

UMGEBUNG

Betriebstemperatur	**0 °C ~ 50 °C**
Maximale Feuchtigkeit	**90%**

SABOTAGE

Tamper Box	**Sí**
Tamper pared	**Sí**

ÜBER FUNK
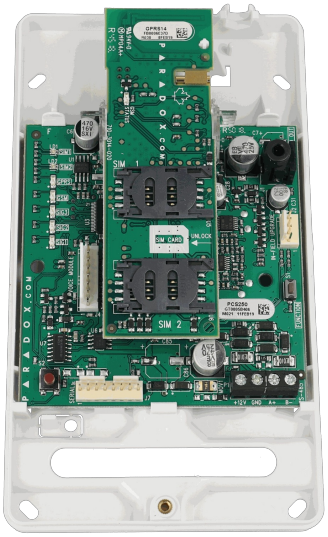
Maximale Leistung RF	**Class 4 (2W) / 850/900Mhz , Class 2 (1W) / 1800/1900MHz**