HIKVISION accesories

Soporte empotrable

DS-1671ZJ-SDM9

MATERIAL Y DIMENSIONES

Instalación	**Techo**
Dimensiones	**138 x 233.1 (Ø) mm**
Material	**Plástico y Acero**
Peso neto	**850 g**
Peso soportado	**10000 g**

INFORMACIÓN GENERAL

Tipo de soporte	**Soporte empotrable**
Forma	**Redonda**

AMBIENTE
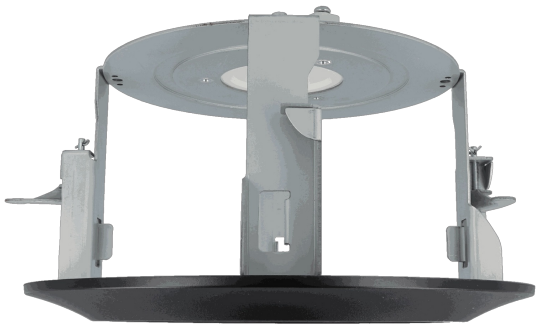
Uso	**Interior**