PARADOX

Emetteur gprs

PCS250G

ALIMENTATION ET CONSOMMATION

Mode d´alimentation	**DC**
Tension	**13.8V**
Consommation en repos	**100mA**
Consommation maximum	**0,4A**

AMBIANCE

Température de fonctionnement	**-20 °C ~ 50 °C**
Humidité maximum	**90%**

CERTIFICATION

Classe	**3**
Norme	**EN50136**

EXTRAS

Nombre de cartes SIM	**2**
Installation	**4 fils**

VIA RADIO

Puissance maximum RF	**Classe 4 (2W) / 850/900Mhz , Classe 2 (1W) / 1800/1900MHz**

MATÉRIEL ET DIMENSIONS

Dimensions	**172 x 97 x 44 mm**
Poids avec emballage	**265 g**

SABOTAGE

Antisabotage boitier	**Oui**
Antisabotage Mur	**Oui**

INFORMATIONS GÉNÉRALES

Type	**Emetteur GPRS**

CARACTÉRISTIQUES TECHNIQUES
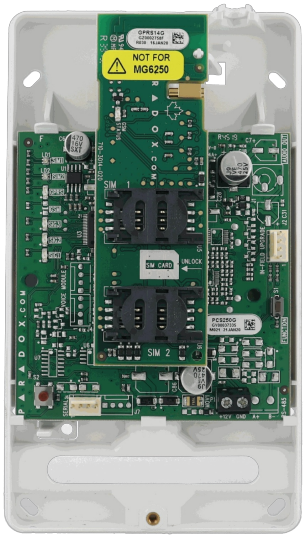
Anti sabotage	**Dual**