technical datasheet

PARADOX

Transmisor gsm / gprs

PCS250

ALIMENTAZIONE CONSUMO

modo dell'alimentazione elettrica	**DC**
Tensione	**12V**
Consumo in standby	**100mA**
Consumo acceso	**450mA**

INFORMAZIONI GENERALI

Tipo	**Transmisor GSM / GPRS**
Compatibilità	**Spectra / Magellan / EVO**

MATERIALE E DIMENSIONI

Dimensioni	**172 x 97 x 44 mm**
Peso neto	**200 g**

SABOTAGGIO

Tamper box	**Sí**
Tamper pared	**Sí**

EXTRA

Numero della carta SIM	**2**

AMBIENTE

Temperatura di esercizio	**0 °C ~ 50 °C**
Umidità massima	**90%**

CERTIFICAZIONE

Grado	**3**
Normativa	**EN50131**

VIA RADIO
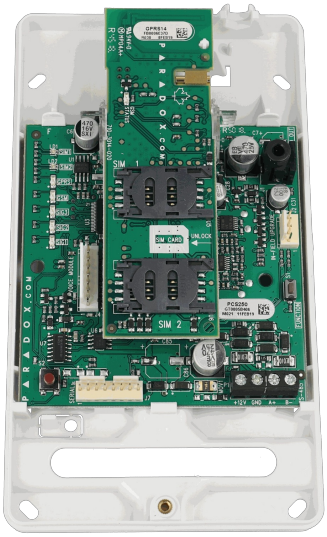
Potenza massima RF	**Class 4 (2W) / 850/900Mhz , Class 2 (1W) / 1800/1900MHz**