PARADOX

Transmisor gprs

PCS250G

ALIMENTAZIONE CONSUMO

modo dell'alimentazione elettrica	**DC**
Tensione	**13.8V**
Consumo in standby	**100mA**
Consumo massimo	**0,4A**

AMBIENTE

Temperatura di esercizio	**-20 °C ~ 50 °C**
Umidità massima	**90%**

CERTIFICAZIONE

Grado	**3**
Normativa	**EN50136**

EXTRA

Numero della carta SIM	**2**
Installazione	**4 fili**

VIA RADIO

Potenza massima RF	**Class 4 (2W) / 850/900Mhz , Class 2 (1W) / 1800/1900MHz**

MATERIALE E DIMENSIONI

Dimensioni	**172 x 97 x 44 mm**
Peso con confezione	**265 g**

SABOTAGGIO

Tamper box	**Sí**
Tamper pared	**Sí**

INFORMAZIONI GENERALI

Tipo	**Transmisor GPRS**

TECHNICAL SPECIFICATIONS
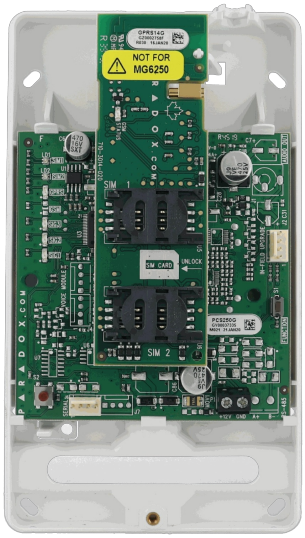
Tamper	**Dual**