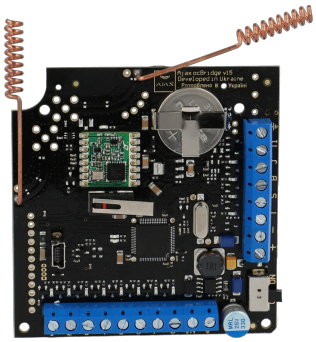

AJAX

Módulo de integração

OCBRIDGEPLUS

ESPECIFICAÇÕES TÉCNICAS

Compatibilidade	**Centrais com fio**
Tamper	**Sim**
Detecção de interferência de canal de rádio	**Sim**
Controle de eficiência do sensor	**Sim**
Alertas e logs de eventos	**Sim**
Conexão de antena externa	**Sim**
Atualização de Firmware	**Sim**

AMBIENTE

Temperatura de operação	**-20 °C ~ 50 °C**
Uso	**Interior**
Humidade máxima	**90%**

ALIMENTAÇÃO E CONSUMO

Modo alimentação	**USB / DC**
Tensão	**8V ~ 14V**

ZONAS

Número máximo dispositivos	**100**

VIA RÁDIO

Frequência	**868mHz**
Distância transmissão	**Até 2000 m (sem obstáculos)**
Potência máxima RF	**Até 20 mW**

INFORMAÇÕES GERAIS

Tecnología	**Sem fios**
Tipo	**Módulo de integração**

MATERIAL E DIMENSÕES
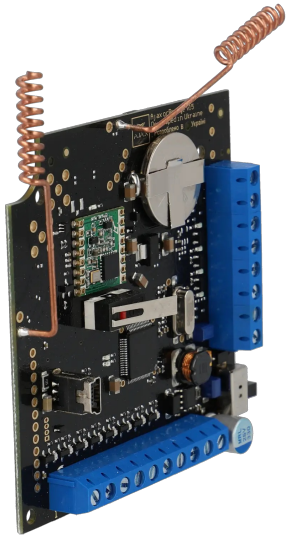
Dimensões	**95 x 92 x 18 mm**