HIKVISION accesories

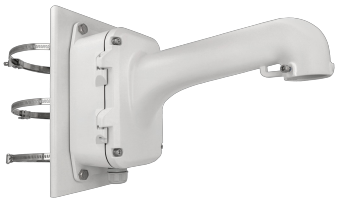

Suporte mastro / farola

DS-1604ZJ-BOX-POLE

MATERIAL E DIMENSÕES

Instalação	**Mastro / Lâmpada**
Dimensões	**456.5 x 314 x 194.9 mm**
Material	**Liga de alumínio e aço**
Peso líquido	**5700 g**
Peso suportado	**10000 g**

INFORMAÇÕES GERAIS

Tipo de suporte	**Suporte Mastro / Farola**

AMBIENTE
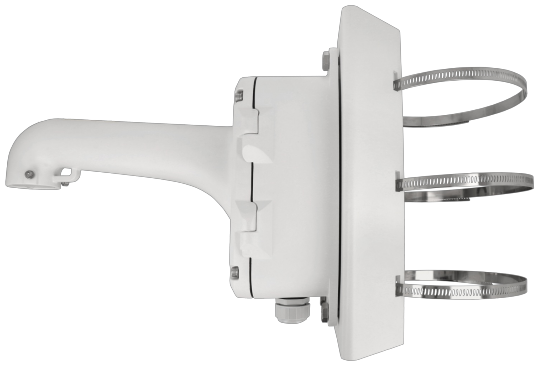
Uso	**Exterior**