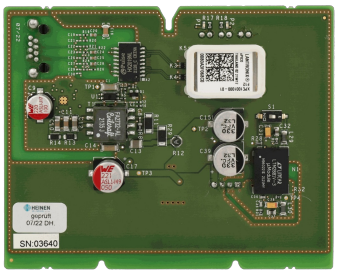

xtralis

Módulo ip

CH12005001

ALIMENTAÇÃO E CONSUMO

Modo alimentação	**DC**
Tensão	**48V**
Amperagem	**40mA**

MATERIAL E DIMENSÕES

Dimensões	**108 x 87 x 26 mm**
Peso líquido	**60 g**
Peso com embalagem	**110 g**

ESPECIFICAÇÕES TÉCNICAS

Tipo PoE	**PeE 802.3af 10/100 BaseT**
Conexão a detector	**RJ45**

INFORMAÇÕES GERAIS
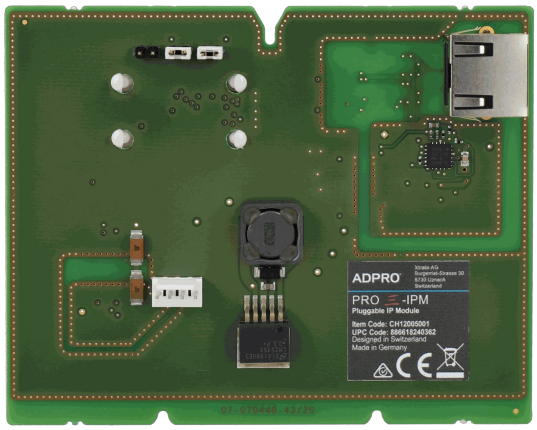
Serie	**ADPRO® PRO Series**
Tipo	**Módulo IP**